



LETTRE AUX DONATEURS n°3



Editorial : Tenez ferme (Jc 5, 8)

C'est avec ces mots que le Pape François s'adresse à nous dans son message pour le Carême.

Le Pape nous rappelle que lorsque tout va bien nous avons la tentation d'oublier les autres : « *notre cœur tombe dans l'indifférence. (...) Un des défis les plus urgents sur lesquels je veux m'arrêter, est celui de la mondialisation de l'indifférence.* » nous dit le saint Père.

“Si un seul membre souffre, tous les membres partagent sa souffrance” (1 Co 12, 26). Cette parole de saint Paul, que le Pape reprend dans son message pour nous dire que dans le corps du Christ qu'est l'Église il ne peut y avoir de place pour l'indifférence, Grégoire la fait sienne en nous disant : « *tant qu'un homme sera enchaîné, l'Humanité entière sera enchaînée* ».

“Où est ton frère ?” (Gn 4, 9) poursuit le Pape François. Grégoire nous donne la réponse : « *Tu me cherches à l'Église, dans l'Eucharistie, dans la prière. Mais, tu ne vois pas : je suis devant toi ; et toi ! Qu'est-ce que tu fais ?* »

Le Carême est un temps propice pour montrer cet intérêt envers l'autre par un signe, même petit, mais concret, de notre participation à notre humanité commune. Par votre soutien financier vous permettrez que le Centre Notre-Dame de Bon Secours devienne une « *île de miséricorde au milieu de la mer de l'indifférence* ».

Voici deux années que nous nous sommes lancés dans ce projet audacieux : trouver les fonds nécessaires pour permettre à notre ami Grégoire Ahongbonon de construire le 1^{er} centre d'Accueil et de Soins pour les malades mentaux au Togo.

Ce qui peut, humainement, être une véritable gageure que nous avons entreprise, nous l'avons mis dans les mains du Seigneur et sous le patronage de Notre Dame de Bon Secours, d'où le nom du futur centre.

Seule la Providence dont vous êtes les acteurs pourra fournir à l'Association Saint Camille les 400 000,00 € nécessaires. A la fin de l'année 2014, nous avons collectés environ 26% grâce à la générosité de 271 donateurs : **il serait bon d'avoir un nombre plus grand de donateurs afin de ne pas arrêter les travaux car après ce sera difficile de retrouver les ouvriers. Ils seront partis sur d'autres chantiers.** Ainsi je vous invite à trouver un nouveau donateur dans votre entourage.

Lors de notre dernière lettre, nous vous annonçons que le début des travaux était imminent. Aujourd'hui, ils ont commencé.

Dans cette troisième « lettre aux donateurs » nous voulons surtout vous faire l'état de l'avancée de ces travaux (en somme, vous dresser un bilan.)

Nous vous souhaitons un saint Carême 2015.

*P. Michel Riquet,
Serviteur des Malades*

Merci à vous pour votre soutien !

Nous sommes en possession de 25,98 % du budget.

Il serait bon que nous ayons suffisamment pour que les travaux ne s'arrêtent pas !

Rappel : n'hésitez pas à diffuser l'adresse du site suivant : <http://famille.camillienne.free.fr/Gregoire.html>

Notre bilan financier des années 2012 à 2014

Nombre de donateurs

Le nombre de donateurs en 2012 était de 52, il est aujourd'hui de 271. Le diagramme ci-dessous vous montre qu'en 2014 le nombre de **nouveaux** donateurs a augmenté de 59,09%.

Ceci a pu se faire grâce aux conférences de Grégoire faites dans les diocèses du Havre, de Chambéry et de Créteil, mais aussi grâce au témoignage de Grégoire sur KTO.

Augmentation du nombre des donateurs par année

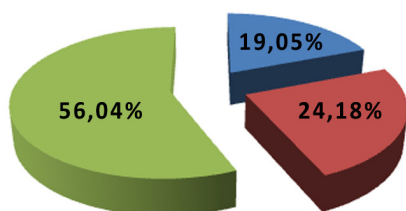

■ Année 2012 = 52 ■ Année 2013 = 66 ■ Année 2014 = 153

Répartition des dons

Au 31 décembre 2014 nous avons collecté 103 936,00 € soit 25,98% du budget total prévu.

Le graphisme ci-dessous vous montre comment il se répartit sur les trois années. 94% de la somme a été collectée ces deux dernières années.

Répartition du budget collecté par année

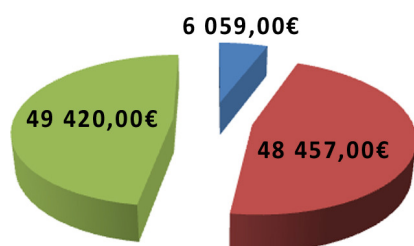

■ Année 2012 = 1,51% ■ Année 2013 = 12,11% ■ Année 2014 = 12,36%

Moyenne des dons sur les trois ans

Au fil des années, nous pouvons constater que le don moyen augmente de 1 à 7 entre la 1ère à la 2ème année pour ensuite diminuer à la 3ème année. Ceci est dû à un don exceptionnel en 2013.

Moyenne des dons par année

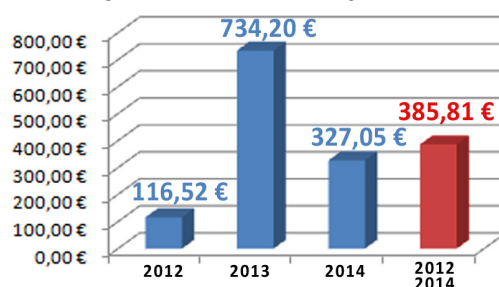

Répartition des dons par montants

La moyenne des dons sur les 3 ans ne nous donne pas une réalité de la fourchette des dons. Celle-ci varie de 10,00 € à 27 000,00 €, et les 2/3 des dons sont inférieurs ou égal à 100,00 € ce qui est une excellente moyenne.

Répartition des dons par tranche

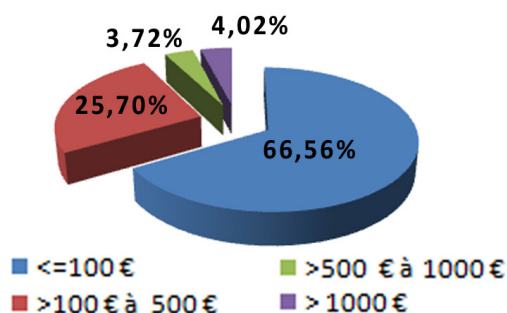

Répartition des dépenses engagées

Le schéma ci-dessous vous montre comment se répartissent les dépenses que nous avons déjà engagées.

Répartition des dépenses engagées

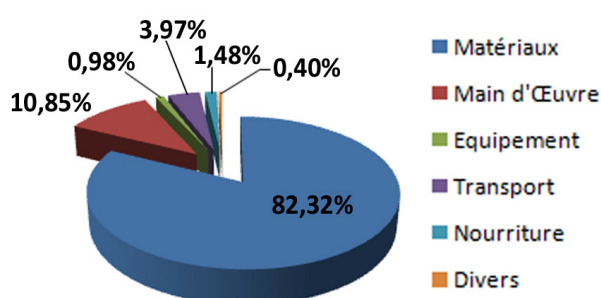

Conclusion

Si 1/4 de notre budget a pu être collecté en trois années :

- C'est grâce à la **générosité** de 271 donateurs selon leurs moyens.
- C'est grâce au **dévouement** de parents ou d'amis qui ont fait venir Grégoire pour des conférences témoignages dans leurs diocèses.
- C'est grâce à la compétence d'un ami infographiste qui nous **assure bénévolement** la mise en page de cette lettre.

C'est grâce aussi au **travail silencieux** des Religieux Camilliens qui se démentent pour trouver de nouveaux donateurs et qui prennent en charge l'ensemble des frais administratifs (impression et envoi de la lettre aux donateurs, frais de transport, de banque...)

Ainsi grâce à eux,

nous pouvons vous garantir

qu'un euro reçu est un euro donné

à l'association saint Camille



**Soyez tous vivement remerciés
pour vos dons,
votre collaboration et votre aide.**

Notez :

en nous donnant votre adresse mail,
vous nous aidez aussi
à diminuer les frais administratifs.



Vous nous avez écrit

Suite à la diffusion par KTO du témoignage de Grégoire vous nous avez écrit :

« Très touchée par le témoignage et l'action généreuse de Monsieur Grégoire Ahongbonon, ... je vous envoie avec joie ce chèque. Merci Grégoire. »

E.G. (83)

« J'ai vu l'émission TV sur la chaîne KTO et je voudrais soutenir son action (celle de Grégoire). »

C.H (Belgique)

« J'ai déjà regardé deux fois le témoignage de Grégoire Ahongbonon qui m'a beaucoup touché.

Cette disponibilité à ce que le Seigneur lui demande m'interpelle ainsi que son sourire.

Je vous assure de nos prières familiales pour ses missions.

Une goutte d'eau pour alimenter l'océan de vos œuvres ».

M.-O. A (83)

« J'ai regardé 3 fois l'émission « Un cœur qui écoute) sur KTO car votre témoignage m'a bouleversé. [...] Je rends grâce à Dieu pour l'action puissante de son Esprit qui transforme des vies telles que la vôtre. [...] J'ai été témoin de personnes enchaînées vivant dans les conditions que vous avez décrites. [...] Je porte dans la prière votre famille, vous-même et ce que vous entreprenez pour aimer Dieu. »

O.V. (68)

« J'ai été très touchée par l'émission sur KTO de la mission de Grégoire Ahongbonon. Son œuvre est très belle. »

N.H. (63)

« Lui, qui grâce à sa Foi, son grand cœur et son dynamisme exceptionnel s'est engagé pour soulager et guérir ces malades ! Comment ne pas prier pour lui et le soutenir de notre mieux pour la délivrance de ces malades »

A.F. (93)

Les travaux ont commencé !

Cette fois, les choses sérieuses ont commencées.

Fin janvier, les murs du premier bloc de dortoir, constitué de quatre bâtiments, ont été érigés.

Le dallage béton, dans ces quatre bâtiments, a été coulé.

Le démarrage du montage des murs du deuxième bloc dortoir a démarré.

Les fondations du bâtiment de l'administration ont été creusées.

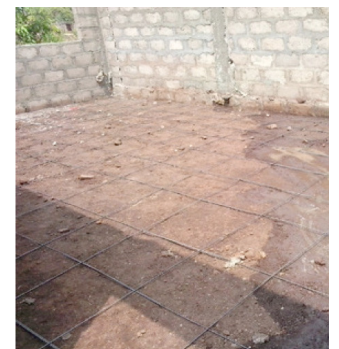
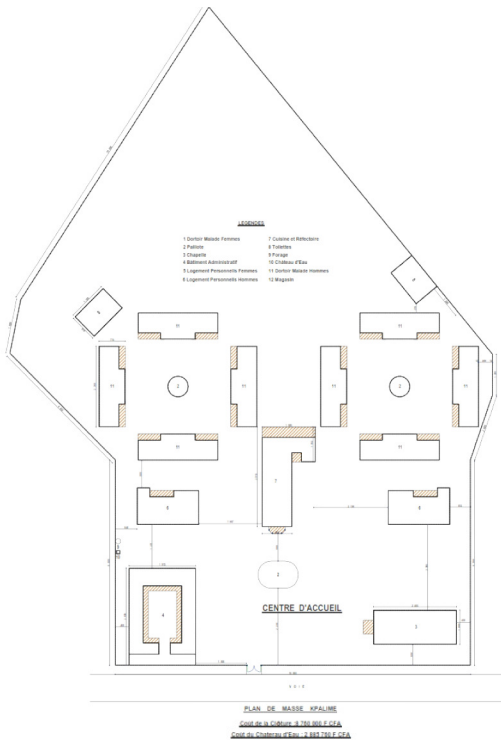

LA PROVINCE DE FRANCE DES CAMILLIENS EN PARTENARIAT AVEC L'ASSOCIATION SAINT CAMILLE DE LELLIS

Vous propose de soutenir la construction d'un Centre de soins Notre Dame de Bon Secours pour malades mentaux au TOGO

Mme M

Nom : _____

Prénom : _____

Adresse : _____

Code Postal : _____ Ville : _____

Email : _____

A renvoyer à :

RELIGIEUX CAMILLIENS

Centre N-D de Bons Secours

179 bis Bd Pasteur BP 60026

94363 Bry-sur-Marne Cedex

Par chèque à l'ordre de : **Centre N-D de Bons Secours**

Par virement : **IBAN : FR76 1470 7000 1631 1193 3286 957**

BIC : CCBPFRPPMTZ

merci d'envoyer vos coordonnées (prénom, nom et adresse) par mail au Père Michel Riquet : pmsfrc-cndbs@yahoo.fr afin de lui permettre de vous faire parvenir un reçu fiscal.